



REMATE ANUAL  
**16 DE OCTUBRE**

SOC. RURAL GENERAL CONESA



# CATÁLOGO DE VENTA

Asesor genético: Norman Catto

INVITADA:  
ESTANCIA LA PLANICIE | 35 Vaquillonas s/servicio

REMATA:



sanmaron\_geneticapatagonica



www.cabanasanmaron.com.ar





Estimados,

Es un orgullo compartir este remate en General Conesa y exhibir junto a ustedes el fruto de un arduo trabajo con la convicción de desarrollar genética pensada para producir más y mejor.

La selección que hoy presentamos es el resultado de un programa serio y sostenido, en el que cada toro y cada hembra responden a criterios claros: rusticidad, fertilidad, eficiencia y adaptación a las condiciones de la Patagonia. Entendemos que la genética debe ser una herramienta de progreso para cada productor, y por eso trabajamos para ofrecer animales funcionales, consistentes y con garantía de desempeño.

En San Marón, la tradición familiar se une al conocimiento técnico de Norman Catto y a la entrega diaria de un equipo que comparte la misma pasión por la ganadería. Gracias a este esfuerzo colectivo pudimos crecer, obtener reconocimientos y, lo más valioso, generar la confianza de quienes nos eligen año tras año.

Los invitamos a recorrer este catálogo con la certeza de que encontrarán animales que representan no solo un presente sólido, sino también una proyección hacia el futuro de la ganadería patagónica y nacional.

Gracias por acompañarnos en este camino.

**Juan Gabriel Seleme**  
Cabaña San Marón





## Status Sanitario

La cabaña mantiene un estatus sanitario certificado, con los rodeos: Libres de Brucelosis y Tuberculosis.

Libres de Tricomoniasis y Campylobacteriosis.

Con plan sanitario completo, que incluye biológicos y antiparasitarios aplicados de manera sistemática.

Somos una de las pocas cabañas del país autorizadas por SENASA para la exportación de reproductores machos, cumpliendo con los más altos estándares de exigencia sanitaria a nivel nacional e internacional.

## Condiciones de venta

**Libre de gastos para el comprador**

**Flete gratis hasta 500km para Toros PP y Vaquillonas PP**

### Remata:

**LESIUK HNOS.** CONSIGNATARIOS

- Gonzalo: 2920302919

- Martín: 2920495049

- Alexis: 2920445275





LOTE 1



▶ ver online

MARONITA X365 IMPERIAL SALA T/E

Mirasierra Farolero X8  
 BENJAMIN X3905 INVASOR PAYASO  
 Benjamin X3162 Payaso Governor  
 Guaicos X1383 T/E Federal-Terremoto  
 GUAICOS X2145 SALADILLO-STOCKMASTER  
 Guaicos X9488-T/E

Fecha de nacimiento	Peso Actual	CE
04/09/2023	990 kg	43

DEP's

Mediciones Septiembre 2025

PN	PD	PF	Leche	CE	AOB cm2	EGD mm	GC mm	GIM %
2,2	22,7	34,7	3,7	0,8	96,2	14,2	16,4	2,8

## "ESPAÑOL" – PADRE DE CABAÑA

Misma combinación genética que Escocés, 3° Mejor Toro de Palermo 2025. Hijo de **Imperial** (Don Benjamín) y nieto de Invasor (La Legua), reconocido por su sobresaliente producción de hembras. Por línea materna, su madre **X2145** (adquirida en Palermo a Cabaña Santa Rita) incorpora como abuelos a Saladillo y Stockmaster.

"Español" se distingue por una estructura carnicera muy consistente, con gran volumen de carne, aplomos firmes y excelente desplazamiento. Completa su paquete con muy buen color y pigmentación, circunferencia escrotal correcta y destacados datos en crecimiento, peso final y AOB, consolidándose como un verdadero padre de cabaña.



## LOTE 2

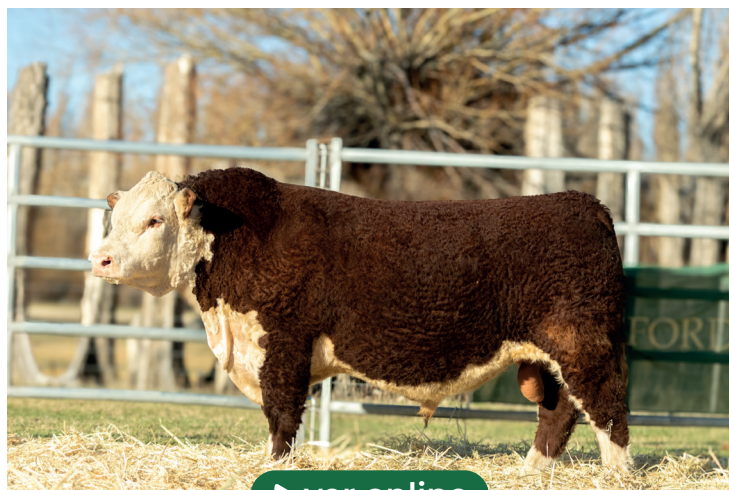

▶ ver online

**MARONITA X373**  
**FRANKI ATORRANTE T/**

└ CRR 719 Catapult 109  
└ MURMULLOS X1530 FRANKI T/E  
└ Guaicos X1801 Geniol-Basic T/E

└ Guaicos X8307-T/E  
└ MARONITA X04 FEITA-T/E  
└ Laureados X42 Linda-T/E

Fecha de nacimiento	Peso Actual	CE
25/10/2023	854 kg	40

DEP´s

Mediciones Septiembre 2025

PN	PD	PF	Leche	CE	AOB cm2	EGD mm	GC mm	GIM %
1,6	20,9	29,6	7,1	0,7	90,5	10,7	11,9	2,3

### X373 "FACÓN"

Hijo de **Franki** (Catapult) x **X04** (Atorrante x Sureño).

Toro muy moderado, de buena costilla, ancho y con excelente culata, correcto en color y pigmentación. Posee una gran circunferencia escrotal y testículos que aseguran mayor fertilidad. Destaca con muy buenos datos en peso al año, peso vaca adulta y circunferencia escrotal, además de un AOB por encima del promedio de la raza.

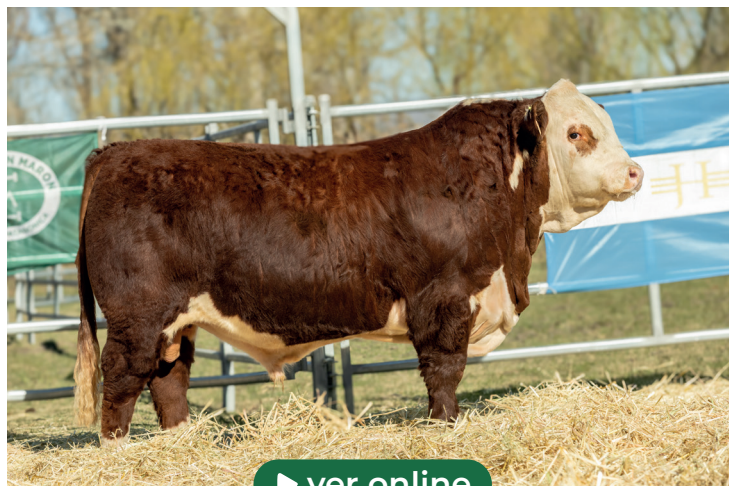

▶ ver online

**MARONITA X389**  
**MUSTANG SALADILLO T**

└ Benjamin X1857 Keno Enforcer-T/E  
└ BENJAMIN X2371 M.FIERRO BATAVIA-T  
└ Benjamin X1800 Batavia Acclain-T/

└ Guaicos X1383 T/E Federal-Terremo  
└ MARONITA X130 SALADILLO SAFARI T/  
└ Benjamin X4282 Safari Winchester

Fecha de nacimiento	Peso Actual	CE
21/10/2023	862 kg	38,5

DEP´s

Mediciones Septiembre 2025

PN	PD	PF	Leche	CE	AOB cm2	EGD mm	GC mm	GIM %
2,0	22,8	38,1	5,9	0,5	82,4	9,7	13,5	2,6

### X389 "MACHETE"

Hijo del gran Mustang x X130 (Saladillo x Safari), con un pedigree probado y aprobado en varias cabañas de punta.

De tamaño muy moderado, con buen arco costal, correcto en sus líneas y aplomos, buen color y pigmentación, y muy blando de engorde. Se destaca por su buena circunferencia escrotal y excelentes datos en peso al destete, peso final y leche.



## LOTE 3



▶ ver online

### MARONITA X377 JACA STOCKMAN

Jotabe X3329 Baliza 47-T/E  
 TXAPEL FAROLITO VIC-K16  
 Rosegui 1075 Scachpa Petac X1377  
 TH 89t 755t Stockman 475z  
 MARONITA X94 STOCKMAN ATORRANTE T  
 Tranqueras X4332 At Acrobata

Fecha de nacimiento	Peso Actual	CE
20/11/2023	806 kg	38

DEP's

PN	PD	PF	Leche	CE
1,4	21,9	31,5	5,4	0,5

Mediciones Septiembre 2025

AOB cm2	EGD mm	GC mm	GIM %
95,6	13,2	15,3	2,7

### X377 "JINETE"

Hijo de **Jaca** (Batacazo) en la **X94** (Stockman x Atorrante).

Toro muy moderado, de buen color y pigmentación, muy correcto en sus líneas superior e inferior, con buena estructura y musculatura. Presenta datos destacados en facilidad de parto en hijas, peso al año, leche y crecimiento.



▶ ver online

### MARONITA X369 FRANKI ATORRANTE T/

CRR 719 Catapult 109  
 MURMULLOS X1530 FRANKI T/E  
 Guaicos X1801 Geniol-Basic T/E  
 Guaicos X8307-T/E  
 MARONITA X04 FEITA-T/E  
 Laureados X42 Linda-T/E

Fecha de nacimiento	Peso Actual	CE
24/10/2023	825 kg	37

DEP's

PN	PD	PF	Leche	CE
1,6	20,9	29,6	7,1	0,7

Mediciones Septiembre 2025

AOB cm2	EGD mm	GC mm	GIM %
95,5	8,9	10,8	2,6

### X369 "FRANCO"

Hijo de un toro muy utilizado en PR y PP, combinación de **Franki** (Catapult) x **X04** (Atorrante x Sureño). Animal moderado, de lomo largo y buena profundidad, con color y pigmentación correctos, buena culata y aplomos firmes. Resalta por sus DEPs en peso al destete, peso final, vaca adulta, leche y crecimiento.



## LOTE 4



▶ ver online

### MARONITA X361 JACA TOTO

— Jotabe X3329 Baliza 47-T/E  
TXAPEL FAROLITO VIC-K16  
— Rosegui 1075 Scachpa Petac X1377

— Tigra X11 Federal Paya-T/E  
MARONITA X96 TOTO SAFARI T/E  
— Benjamin X4282 Safari Winchester

Fecha de nacimiento	Peso Actual	CE
15/10/2023	830 kg	38

DEP's

PN	PD	PF	Leche	CE
0,7	20	31,2	6,1	0,6

Mediciones Septiembre 2025

AOB cm2	EGD mm	GC mm	GIM %
82,5	13,9	15,7	2,4

#### X361 "JOKER"

Hijo de "Jaca" (Batacazo) y de la X96 (Toto x Safari). Pedigree sólido, con referencias consistentes para su uso en vaquillonas.

Se destaca por un manto de carne bien distribuido sobre una estructura ósea importante. Moderado en su tipo, de muy buen color y pigmentación. Presenta además muy buenos datos en peso al nacer.

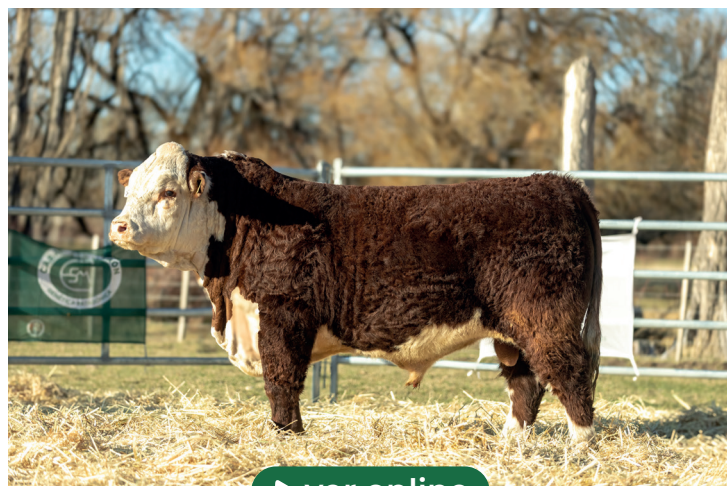

▶ ver online

### MARONITA X363 JACA MUSTANG

— Jotabe X3329 Baliza 47-T/E  
TXAPEL FAROLITO VIC-K16  
— Rosegui 1075 Scachpa Petac X1377

— Benjamin X2371 M.fierro Batavia-T  
MARONITA X192 MUSTANG SALADILLO T  
— Guaicos X2145 Saladillo-Stockmast

Fecha de nacimiento	Peso Actual	CE
15/12/2023	860 kg	38

DEP's

PN	PD	PF	Leche	CE
1	21,1	30,4	6,1	0,5

Mediciones Septiembre 2025

AOB cm2	EGD mm	GC mm	GIM %
84,9	11,3	14,2	2,5

#### X363 "JULEPE"

Hijo de "Jaca" y de la X192 (Mustang x Saladillo), una combinación genética de gran solidez. Toro moderado, de muy buena estructura y correcto manto carnicero, precoz y de fácil engrasamiento. Presenta muy buenos datos en peso al destete, peso al año, leche y crecimiento.



## Datos de los padres de repaso:

### **MENCHO** (Maronita X195 Mustang Ombú T/E):

Producto de nuestra cabaña, fue Reservado Gran Campeón PP en la Expo Nacional Patagónica 2021, alcanzando además el precio máximo de la muestra.

Toro moderado, de muy buen color y pigmentación, con excelentes cualidades carniceras. Se destaca por su inmejorable producción de terneros, tanto machos como hembras, transmitiendo toda la carga genética de la prestigiosa cabaña Don Benjamín.

### **GUAZU:**

Toro de Las Lilas, de gran color y anteojeas marcadas, con muy buena estructura carnicera.

Destinado especialmente al uso en inseminación artificial en vaquillonas de 20 meses, por su tipo y cualidades reproductivas.

### **X137 JACA:**

Toro padre de plantel adquirido en Viedma, Gran Campeón de la Expo Nacional Patagónica 2017.

Hijo de Batacazo (Caldenes), muy utilizado en vaquillonas por su reconocida facilidad de parto.

Un reproductor sólido, que se consolidó como padre de rodeo por su aporte en funcionalidad y eficiencia.

### **S/ 1781:**

Padre de plantel, hijo de Tostado. Ejemplar moderado, muy blando de engorde, con excelente estructura ósea y gran desarrollo muscular.

Un toro equilibrado, de gran corrección y funcionalidad, con atributos para seguir marcando diferencia en la producción.



## LOTE 5

RP 18 S/ - Padre: X137 JACA



► ver online

Mediciones Septiembre 2025

Fecha de nacimiento	Peso Actual	CE	AOB cm2	EGD mm	GC mm	GIM %
Octubre 2023	900 kg	40,5	97,1	10,3	11,9	2,5

RP 38- Padre: MENCHO



► ver online

Mediciones Septiembre 2025

Fecha de nacimiento	Peso Actual	CE	AOB cm2	EGD mm	GC mm	GIM %
Octubre 2023	890 kg	37	86,1	13,9	14,9	2,2

## LOTE 6

RP 37 - Padre: S/1781



► ver online

Mediciones Septiembre 2025

Fecha de nacimiento	Peso Actual	CE	AOB cm2	EGD mm	GC mm	GIM %
Octubre 2023	854 kg	42	85,6	11,3	13,2	2,6

RP 25 - Padre: MENCHO



► ver online

Mediciones Septiembre 2025

Fecha de nacimiento	Peso Actual	CE	AOB cm2	EGD mm	GC mm	GIM %
Octubre 2023	776 kg	37	91,3	8,5	11,2	2,4



## LOTE 7

RP 19 - Padre: S/1781



► ver online

Mediciones Septiembre 2025

Fecha de nacimiento	Peso Actual	CE	AOB cm2	EGD mm	GC mm	GIM %
Octubre 2023	830 kg	41	81,2	13,8	15,2	2,9

RP 41 - Padre: MENCHO



► ver online

Mediciones Septiembre 2025

Fecha de nacimiento	Peso Actual	CE	AOB cm2	EGD mm	GC mm	GIM %
Octubre 2023	780 kg	40	78,3	11,7	13,2	2,5

## LOTE 8

RP 27 - Padre: S/1781



► ver online

Mediciones Septiembre 2025

Fecha de nacimiento	Peso Actual	CE	AOB cm2	EGD mm	GC mm	GIM %
Octubre 2023	740 kg	37	88,5	12	11,8	2,5

RP 47 - Padre: GUAZU



► ver online

Mediciones Septiembre 2025

Fecha de nacimiento	Peso Actual	CE	AOB cm2	EGD mm	GC mm	GIM %
Octubre 2023	806 kg	37	82,1	8,3	12,1	2,3



## LOTE 9



► ver online

Mediciones Septiembre 2025						
Fecha de nacimiento	Peso Actual	CE	AOB cm <sup>2</sup>	EGD mm	GC mm	GIM %
Octubre 2023	710 kg	37	70,5	9,3	10,3	2,5

Mediciones Septiembre 2025						
Fecha de nacimiento	Peso Actual	CE	AOB cm <sup>2</sup>	EGD mm	GC mm	GIM %
Octubre 2023	770 kg	36,5	78,3	10,2	11,9	2,2

## LOTE 10



► ver online

► ver online

Mediciones Septiembre 2025						
Fecha de nacimiento	Peso Actual	CE	AOB cm <sup>2</sup>	EGD mm	GC mm	GIM %
Octubre 2023	870 kg	37	90,2	14,3	15,6	2,3

Mediciones Septiembre 2025						
Fecha de nacimiento	Peso Actual	CE	AOB cm <sup>2</sup>	EGD mm	GC mm	GIM %
Octubre 2023	720 kg	37,5	95,3	11,9	14,3	2,8



## LOTE 11

**RP 33** - Padre: S/1781



► ver online

Mediciones Septiembre 2025

Fecha de nacimiento	Peso Actual	CE	AOB cm2	EGD mm	GC mm	GIM %
Octubre 2023	800 kg	36	84,9	13,2	14,7	2,7

**RP 42** - Padre: MENCHO



► ver online

Mediciones Septiembre 2025

Fecha de nacimiento	Peso Actual	CE	AOB cm2	EGD mm	GC mm	GIM %
Octubre 2023	806 kg	40	83,3	11,7	13,5	2,7

## LOTE 12

**RP 44** - Padre: S/1781



► ver online

Mediciones Septiembre 2025

Fecha de nacimiento	Peso Actual	CE	AOB cm2	EGD mm	GC mm	GIM %
Octubre 2023	723 kg	37	84,5	10,5	12,4	2,8

**RP 12** - Padre: MENCHO



► ver online

Mediciones Septiembre 2025

Fecha de nacimiento	Peso Actual	CE	AOB cm2	EGD mm	GC mm	GIM %
Octubre 2023	840 kg	39	91,1	14,2	15,3	2,8



## LOTE 13

RP 23 - Padre: S/1781



► ver online

Mediciones Septiembre 2025

Fecha de nacimiento	Peso Actual	CE	AOB cm <sup>2</sup>	EGD mm	GC mm	GIM %
Octubre 2023	723 kg	39	82,8	7,9	9,4	2,3

RP 387 - Padre: X137 JACA



► ver online

Mediciones Septiembre 2025

Fecha de nacimiento	Peso Actual	CE	AOB cm <sup>2</sup>	EGD mm	GC mm	GIM %
Octubre 2023	846 kg	37	99,6	10,9	12,3	2,6

## LOTE 14

RP 28 - Padre: X137 JACA



► ver online

Mediciones Septiembre 2025

Fecha de nacimiento	Peso Actual	CE	AOB cm <sup>2</sup>	EGD mm	GC mm	GIM %
Octubre 2023	786 kg	36	78,2	11,1	13,3	2,4

RP 21 - Padre: X137 JACA



► ver online

Mediciones Septiembre 2025

Fecha de nacimiento	Peso Actual	CE	AOB cm <sup>2</sup>	EGD mm	GC mm	GIM %
Octubre 2023	789 kg	36	88,6	9,7	12,3	2,7



## LOTE 15

RP 14 - Padre: MENCHO



► ver online

Mediciones Septiembre 2025

Fecha de nacimiento	Peso Actual	CE	AOB cm <sup>2</sup>	EGD mm	GC mm	GIM %
Octubre 2023	760 kg	37	74,6	9,8	11,5	2,4

RP 31 - Padre: X137 JACA



► ver online

Mediciones Septiembre 2025

Fecha de nacimiento	Peso Actual	CE	AOB cm <sup>2</sup>	EGD mm	GC mm	GIM %
Octubre 2023	850 kg	38	85,1	9,6	13,2	2,4

## LOTE 16

RP 06 - Padre: X137 JACA



► ver online

Mediciones Septiembre 2025

Fecha de nacimiento	Peso Actual	CE	AOB cm <sup>2</sup>	EGD mm	GC mm	GIM %
Octubre 2023	755 kg	37	80,2	10,5	12,1	2,7

RP 26 - Padre: MENCHO



► ver online

Mediciones Septiembre 2025

Fecha de nacimiento	Peso Actual	CE	AOB cm <sup>2</sup>	EGD mm	GC mm	GIM %
Octubre 2023	702 kg	37	84	11,9	12,3	2,3



## LOTE 17

RP 36 - Padre: X137 JACA



► ver online

Mediciones Septiembre 2025

Fecha de nacimiento	Peso Actual	CE	AOB cm <sup>2</sup>	EGD mm	GC mm	GIM %
Octubre 2023	687 kg	37	84,7	8,1	11,2	2,4

RP 40 - Padre: MENCHO



► ver online

Mediciones Septiembre 2025

Fecha de nacimiento	Peso Actual	CE	AOB cm <sup>2</sup>	EGD mm	GC mm	GIM %
Octubre 2023	705 kg	37	72,4	14,2	15,5	2,6

## LOTE 18

RP 30 - Padre: S/ 1781



► ver online

Mediciones Septiembre 2025

Fecha de nacimiento	Peso Actual	CE	AOB cm <sup>2</sup>	EGD mm	GC mm	GIM %
Octubre 2023	715 kg	37	81,4	12,2	14,3	2,7

RP 34 - Padre: X137 JACA



► ver online

Mediciones Septiembre 2025

Fecha de nacimiento	Peso Actual	CE	AOB cm <sup>2</sup>	EGD mm	GC mm	GIM %
Octubre 2023	720 kg	37	71,8	8,9	11,3	2,6



## LOTE 19



► ver online

Mediciones Septiembre 2025						
Fecha de nacimiento	Peso Actual	CE	AOB cm2	EGD mm	GC mm	GIM %
Octubre 2023	690 kg	37	75,2	9,3	10,8	2,3



► ver online

Mediciones Septiembre 2025						
Fecha de nacimiento	Peso Actual	CE	AOB cm2	EGD mm	GC mm	GIM %
Octubre 2023	695 kg	38	74,3	9,4	10,1	2,4

## LOTE 20



► ver online

Mediciones Septiembre 2025						
Fecha de nacimiento	Peso Actual	CE	AOB cm2	EGD mm	GC mm	GIM %
Octubre 2023	619 kg	37,5	73,2	9,3	10,4	2,4



► ver online

Mediciones Septiembre 2025						
Fecha de nacimiento	Peso Actual	CE	AOB cm2	EGD mm	GC mm	GIM %
Octubre 2023	670 kg	37,5	79,5	8,9	9,6	2,1



## LOTE 21

RP 09 - Padre: MENCHO



► ver online

Mediciones Septiembre 2025						
Fecha de nacimiento	Peso Actual	CE	AOB cm <sup>2</sup>	EGD mm	GC mm	GIM %
Octubre 2023	695 kg	40	79,3	13	14,5	2,4

RP 01 - Padre: MENCHO



► ver online

Mediciones Septiembre 2025						
Fecha de nacimiento	Peso Actual	CE	AOB cm <sup>2</sup>	EGD mm	GC mm	GIM %
Octubre 2023	725 kg	37	82,7	8,4	10,1	2,4



**Cooperativa**  
Agric. Gdera. Ltda. de  
**ESPARTILLAR**

## LOTE 22

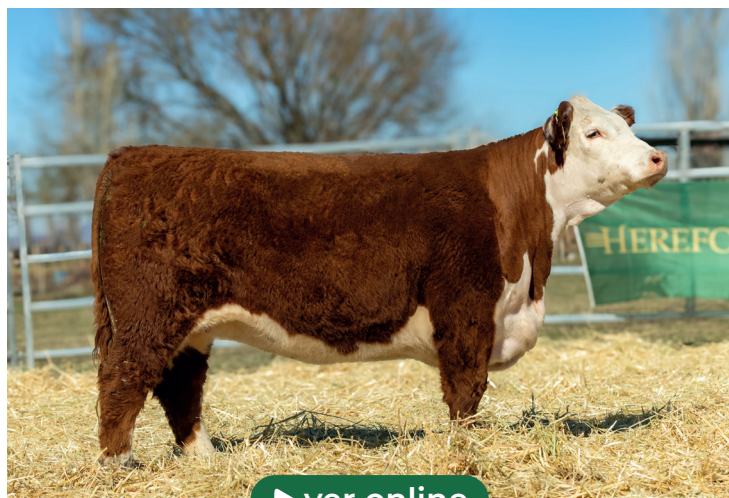

▶ ver online

### MARONITA X406 JACA TACUARI

— Jotabe X3329 Baliza 47-T/E  
— TXAPEL FAROLITO VIC-K16  
— Rosegui 1075 Scachpa Petac X1377  
  
— Mirasierra Global X200-T/E  
— MARONITA X124 PAMPEANO TACUARI  
— Maronita X52 Dominante Tacuari T/E

Fecha de nacimiento	Peso Actual	FPP
11/11/2023	560 kg	Nov.

DEP's

PN	PD	PF	Leche	CE
2,2	23,4	41,4	8,6	0,4

Mediciones Septiembre 2025

AOB cm2	EGD mm	GC mm	GIM %
72,1	19,1	20,3	3,8

#### X406 "JOTA"

Hija de Jaca (Batacazo) y de la X124 (Pampeano x Temporal), con Global en su línea genealógica. Vaquillona muy moderada, de excelente estructura ósea, gran calidad carnícera y muy buen color. Destaca por su ubre bien calzada y sus caderas anchas, atributos que la proyectan como una futura madre de gran valor. Se presenta preñada con Dante (Endure x Tacuari), toro de nuestra cabaña y 1º Premio en Palermo 2024, asegurando una combinación genética de jerarquía. Ofrece muy buenos datos en facilidad de parto, peso final, leche y crecimiento.



▶ ver online

### MARONITA X394 JACA OLVIDO

— Jotabe X3329 Baliza 47-T/E  
— TXAPEL FAROLITO VIC-K16  
— Rosegui 1075 Scachpa Petac X1377  
  
— Guaicos X1040-T/E  
— MARONITA X166 OLVIDO BULGARA T/E  
— Jotabe X3784 Bulgara 85

Fecha de nacimiento	Peso Actual	FPP
25/12/2023	550 kg	Nov.

DEP's

PN	PD	PF	Leche	CE
2	21,7	31,1	6,9	0,6

Mediciones Septiembre 2025

AOB cm2	EGD mm	GC mm	GIM %
68,8	15,2	17,5	3,6

#### X394 "JUANA"

Hija de Jaca (Batacazo) y de la X166 (Olvido x Búlgara), genética destacada de Santa Rita y Jotabé. Vaquillona muy moderada, femenina, ancha y profunda, de gran blandura para el engorde y con muy buen desarrollo de ubre proyectada. También preñada con Dante (Endure x Tacuari), fortaleciendo aún más su proyección como madre. Consolida su calidad con excelentes datos en facilidad de parto de hijas, peso final, peso vaca adulta, leche y crecimiento.



## LOTE 23



[▶ ver online](#)

### VAQUILLONAS PR PREÑADAS

Cantidad	Parición	Peso Prom.	Edad
55	Primavera 2025	490 <sub>kg</sub>	24 m
15	Otoño 2026	490 <sub>kg</sub>	24 m

Se venden en lote de 5 ejemplares

## LOTE 24



[▶ ver online](#)

### VAQUILLONAS PARA SERVICIO

Cantidad	Peso Prom.	Edad
35	380 kg	12/13 m

Se venden en lotes de 5 ejemplares





# crecer<sup>®</sup>

ALIMENTOS BALANCEADOS

## Aportamos soluciones a tu producción.

**Analizamos los resultados.**  
Medimos nuestro impacto.

**Buscamos la mejora continua**  
en todos nuestros procesos.

Trabajamos con  
**altos estándares de calidad**  
y trazabilidad asegurada.

Formulamos alimentos  
completos y suplementos  
**cuidando el bienestar animal.**



Av. Moreno 1190  
Tornquist  
Buenos Aires

T. 0291 494 1364  
☎ 291 468 2011

**balanceadoscrecer.com**

